COLEGIO ALTAIR
DEPARTAMENTO DE EDUCACIÓN MUSICAL
ANDRÉS ARÉVALO
2020

Guía de trabajo 4º Básico

1) Conceptos trabajados en clases: (repaso de contenidos): Sonido, Ruido, Silencio.
*escuchar el siguiente link: https://www.youtube.com/watch?v=SzFZ2GTtmAE

2) 3) Canción a trabajar: A partir de la siguiente partitura, practicar en el hogar y grabar en video para ser evaluado: (fragmento de partitura)

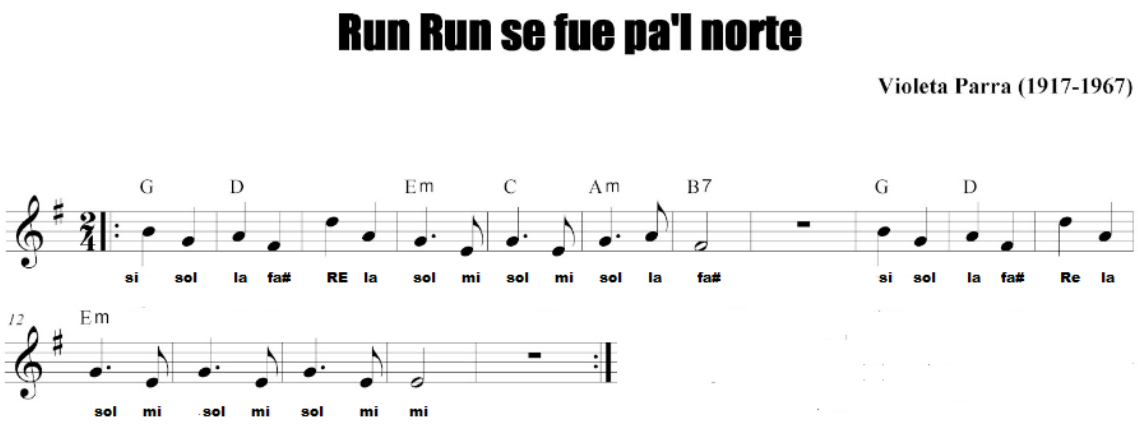

Link de referencia de la canción: https://www.youtube.com/watch?v=niL5l7iSdZQ

COLEGIO ALTAIR
DEPARTAMENTO DE EDUCACIÓN MUSICAL
ANDRÉS ARÉVALO
2020

4° Básico A-B-Pauta de evaluación

"Run run se fue pal Norte" **Nota:_____**

Escala de apreciación

Estudiante:				
Puntaje de corte 60%: 7 pts (4,0) Puntaje Máximo 100%: 12pts. (7,0)				
Objetivos de aprendizaje a evaluar: OA 1: Escuchar cualidades del sonido (altura, timbre, intensidad, duración) y elementos del lenguaje musical (pulsos, acentos, patrones, reiteraciones, contrastes, preguntas-respuestas, secciones A-AB-ABA), y representarlos de distintas formas. OA 4: Cantar (al unísono y cánones simples, entre otros) y tocar instrumentos de percusión y melódicos (metalófono, flauta dulce u otros). OA 6: Presentar su trabajo musical, en forma individual y grupal, compartiendo con el curso y/o la comunidad.				
Indicadores	**3**	**2**	**1**	**0**
Ejecuta con instrumento escogido la canción de principio a fin, sin errores de notas.	3	2	1	0
Ejecuta con instrumento escogido la canción de principio a fin, sin errores de ritmos.	3	2	1	0
Interpreta la canción logrando mantener el pulso.	3	2	1	0
Ejecuta Según estructura que aparece en la partitura (Intro x2)	3	2	1	0
Total	12	-	-	-
	Final obtenido			
Observaciones:				